

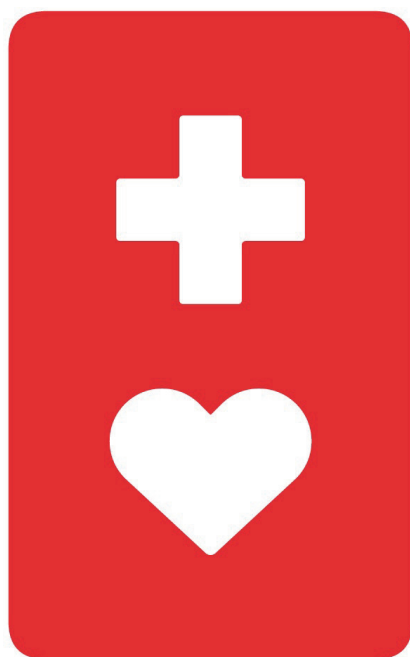

神奈川県

KANAGAWA

ヘルプマークを 知っていますか？

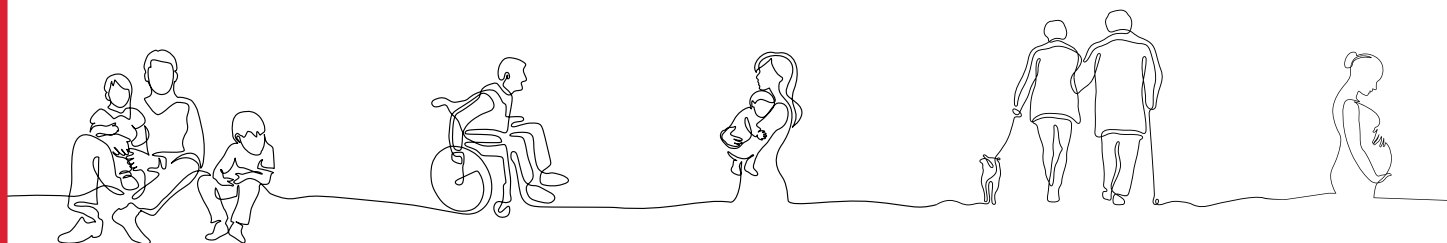

援助や配慮が
必要な方
のためのマークです。

外見からは分からなくても援助や配慮が必要な方がいます。

このマークを見かけたら、電車内で席をゆずる、困っているようであれば声をかける等、**思いやりのある行動**をお願いします。

Do you know what “Help Mark” is ?

The “**Help Mark**” is aimed to raise awareness that there are people in need of help/attention even if they have no visible disabilities. If you see anyone showing this sign, please offer a helping hand, such as giving up your seat on trains. Asking what assistance is necessary would be of much help, too.



私たち一人ひとりの行動が、
未来につながる。

SDGs 未来都市 神奈川県

このマークの配布場所等の詳細については、障害福祉課ホームページ
<https://www.pref.kanagawa.jp/div/1309/> をご覧ください。

問合せ先 神奈川県障害福祉課 [電話] 045-210-4709 [FAX] 045-201-2051